

| Migrationsberatung | Singen | Radolfzell | Stockach | Konstanz |
|---|---|----------------------------|---------------------------------------|--|
| Migrationsberatung für Erwachsene (27-65 J.) | Diakonie Tel: 07731/860813 Caritas Tel: 07731/956121 AWO Tel: 07731/958060 | AWO Tel: 07732/941589 | siehe Singen, Radolfzell und Konstanz | AWO Tel: 07531/95 89 63 (Terminvereinbarung unter 07732/941589) Caritas Tel: 07531/1200-261-243 DRK Tel: 07531/53511 |
| Jugendmigrationsdienst (12-27 J.) | Caritas Tel: 07731/95 61 25 | AWO Tel: 07732/94 15 89 | Caritas Tel: 07771/96970252 | Caritas Tel: 07531/ 1200 242 |
| Beratung bei Suchtproblemen | Singen | Radolfzell | Stockach | Konstanz |
| Suchtberatung | BWLV Tel: 07731/912400 | BWLV Tel: 07732/8203950 | AGJ Tel: 07531/3655855 | AGJ Tel: 07531/3655855 Caritas Tel: 07531/1200237 |
| Fachstelle für illegale Drogen | Tel: 07731/61497 | siehe Konstanz oder Singen | | Tel: 07531/919191 |
| (Teil-) stationäre Behandlung | Teilstationär: Tel: 07531/8199440 Stationär: Tel: 07531/9770 | | | |
| Kinder suchtkranker Eltern | Aufwind (BWLV) Tel: 07731/912400 | siehe Singen | | KNOSPE (AGJ) Tel: 07531/3655855 |
| Unterstützung bei häuslicher Gewalt | Singen | Radolfzell | Stockach | Konstanz |
| Beratungsstellen | Tel: 07731/31244 Mobil: 0160/95310519 | siehe Singen und Konstanz | siehe Singen und Konstanz | „Frauen helfen Frauen in Not e.V.“ Tel: 07531/67999 Weisser Ring Tel: 07531/9413938 |
| Frauen- und Kinderschutzhäuser | Tel: 07731/31244 Mobil: 0160/95310519 | Tel: 07732/57506 | siehe oben | Tel: 07531/15728 |
| Kinderschutz/ Kindesmisshandlung & sexueller Missbrauch | Kinderschutzbund: Tel: 07531/67900 Beratungs- und Vertrauensstelle bei Kindesmisshandlung & sexuellen Missbrauch: Tel.: 07531-3632620 | | | |
| Gewalt gegen Frauen | Bundesweites Hilfstelefon Gewalt gegen Frauen Tel: 08000116016 www.hilfetelefon.de | | | |

Stand: 03/2018

Starke Partner - Frühe Hilfen



Ansprechpartner im Landkreis Konstanz

| Frühe Hilfen | Singen | Radolfzell | Stockach | Konstanz |
|--|---|------------|----------|-----------------------|
| Familienbesuche und Beratung/Begleitung für Familien mit Kindern zwischen 0-3 Jahren | Tel: 075 31/8 00-23 34 www.fruehe-hilfen-lkkn.de | | | Tel: 075 31/9 00-6 94 |

| Schwangerenberatung | Singen | Radolfzell | Stockach | Konstanz |
|--|---|--|-------------------------------|---|
| Schwangerenberatung | Diakonie Tel: 077 31/86 08 0 Engen: 077 33/92 89 97 6 SkF Tel: 077 31/46 00 6 pro familia Tel: 077 31/6 11 20 | Diakonie Tel: 077 32/95 27 8 11 SkF Tel: 077 32/5 76 15 | Diakonie Tel: 077 71/25 94 | Diakonie Tel: 075 31/91 50 50 SkF Tel: 075 31/28 25 9 70 pro familia Tel: 075 31/2 63 9 90 |
| Einsatz von Familienhebammen und Familien-Gesundheits- und KinderkrankenschwesterInnen | siehe oben | Diakonie Tel: 077 32/95 27 8 15 SkF Tel: 075 31/69 28 8 1 | siehe Singen | pro familia Tel: 075 31/26 39 0 SkF Tel: 075 31/69 28 8 1 |

| Alleinerziehend | Singen | Radolfzell | Stockach | Konstanz |
|---|------------------------|------------|----------|-----------------------|
| Finanzielle Hilfen/ Unterhaltsvorschuss | Tel: 075 31/8 00-27 00 | | | Tel: 075 31/9 00-4 34 |
| Vaterschafts- anerkennung/ Beistandschaften | Tel: 075 31/8 00-27 00 | | | Tel: 075 31/9 00-4 34 |

herausgegeben durch:

Landratsamt Konstanz
Amt für Kinder, Jugend und Familie
Fachdienst Frühe Hilfen

Otto-Blesch-Str. 49
78315 Radolfzell
Tel.: 07531 / 800 -2334
Fruehe-Hilfen@LR.AKN.de
www.fruehe-hilfen-lkkn.de



Gefördert vom:

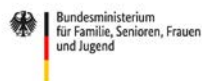

| Psychologische Beratung | Singen | Radolfzell | Stockach | Konstanz |
|--|--|---|------------------|---|
| Psychologische Beratungsstellen/ Erziehungsbereitung | Psychologische Beratungsstelle des Landkreises Konstanz Tel: 075 31/800-3311 Psychologische Beratungsstelle der Diakonie Tel: 077 31/860823 Katholische Ehe-, Familien- und Lebensberatungsstelle Tel: 077 31/63888 | Psychologische Beratungsstelle des Landkreises Konstanz Tel: 075 31/800-3211 oder -2700 Psychologische Beratungsstelle der Diakonie Tel: 075 31/363260 (über Konstanz) | siehe Radolfzell | Psychologische Beratungsstelle der Stadt Konstanz Tel: 075 31/900-406 Psychologische Beratungsstelle der Diakonie Tel: 075 31/363260 Katholische Ehe-, Familien- und Lebensberatungsstelle Tel: 075 31/23210 |

| Praktische Unterstützung für Eltern | Singen | Radolfzell | Stockach | Konstanz |
|---|---|--|---|--|
| Familienpflege bei Erkrankung des haushaltsführenden Elternteils | | Dorfhelferinnenwerk Tel: 0 77 75/938934 | | Familienpflege der Caritas Tel: 075 31/1200-260 |
| Wellcome - Unterstützung von Ehrenamtlichen im ersten Lebensjahr des Kindes | | Tel: 077 32/952760 Mobil: 0172/6679698 | | Tel: 0175/6974912 |
| Familienpaten - Ab dem ersten Lebensjahr | | Tel: 075 31/800-2071 | | |
| Frühe Hilfen für jensische Familien | Kinderchancen Singen e.V. Tel: 077 31/958096 | | | |
| Kurberatung | AWO Tel: 075 31/958963 Caritas: Tel: 077 31/96970253 | DRK Tel: 077 32/9460-132 | Caritas Tel: 077 31/96970253 Diakonie Tel: 077 71/2594 | AWO Tel: 075 31/958963 |

| Elternbildung | Singen | Radolfzell | Stockach | Konstanz |
|------------------|--------------------|----------------------|--------------------|---------------------|
| STÄRKE | | Tel: 075 31/800-2334 | | Tel: 075 31/900-695 |
| AWO-Elternschule | | Tel: 077 31/958081 | | |
| Bildungszentrum | Tel: 077 31/982590 | | | Tel: 075 31/17626 |
| DRK | | | | Tel: 075 31/62900 |
| VHS | Tel: 077 31/9581-0 | Tel: 077 32/8934862 | Tel: 077 71/9381-0 | Tel: 075 31/5981-0 |

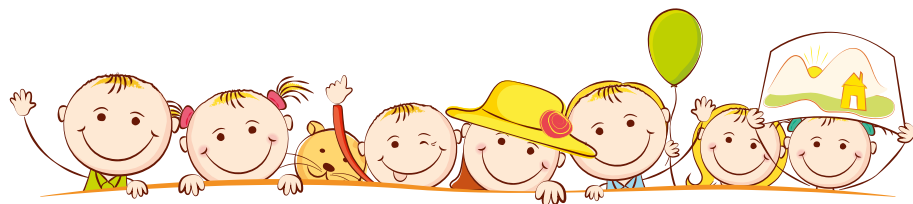

| Kinderbetreuung | Singen | Radolfzell | Stockach | Konstanz |
|--------------------------|---------------------------------------|---|---------------------------------------|---|
| Kindertageseinrichtungen | Tel: 077 31/85120 www.in-singen.de | Tel.: 077 32/81134 www.radolfzell.de | Tel: 077 71/802190 www.stockach.de | Tel: 075 31/900-618 www.tageseinrichtungen-konstanz.de |
| | www.bw-kita.de | | | |
| Tagesmütter | Tel: 077 31/793982 | Tel: 077 32/8233888 | Tel: 077 32/8233887 | Tel: 075 31/364653 |
| | www.tagesmuetterverein.info | | | |

| Kinder mit erhöhtem Bedarf | Singen | Radolfzell | Stockach | Konstanz |
|---|---|---|--------------------|--|
| Sozialpädiatrisches Zentrum | Prävention und Therapie von Behinderungen, Spezialsprechstunde für Säuglinge und Kleinkinder mit Regulationsstörungen, Nachsorge-Sprechstunde für Kinder nach früher und risikobehafteter Geburt Tel: 075 31/801-1677 | | | |
| Interdisziplinäre Frühförderstellen/ Entwicklungsberatung | Tel: 077 31/18708-0 | Tel: 077 32/57248 | Tel: 077 71/917269 | Tel: 075 31/1200300 Tel: 075 31/76881 |
| Sonderpädagogische Beratungsstelle | Pestalozzschule Tel: 077 31/797642 | Tel: 077 32/8238092 Tel: 077 32/82336201 | Tel: 077 71/802447 | Tel: 075 31/76881 Regenbogenschule Tel: 075 31/3618913 |
| | Siehe Hilfekompass für Schulen unter: www.schulamt-konstanz.de | | | |
| Bunter Kreis | Familienorientierte Nachsorge, direkt nach einem Krankenhausaufenthalt Tel: 077 31/892819 | | | |
| Anlaufstelle für Menschen mit Behinderung und ihre Angehörige | Landratsamt Konstanz Tel: 075 31/800-1620 oder -1644 | | | |
| Familientastende Dienst | Caritas Tel: 077 32/8203399 | | | |
| | Lebenshilfe Tel: 077 31/822809-0 oder -13 | | | Lebenshilfe Tel: 075 31/26465 |

| Beratung bei finanziellen Problemen | Singen | Radolfzell | Stockach | Konstanz |
|---|---|--------------------------------|---------------------------------------|--|
| Schuldnerberatung | Caritas Tel: 077 31/956120 Diakonie Tel: 077 32/952771 | Diakonie Tel: 077 32/952771 | siehe Singen, Radolfzell und Konstanz | Caritas Tel: 075 31/1200250 Diakonie Tel: 077 32/952771 |
| Jobcenter | Tel: 077 31/7974-0 | Tel: 077 31/7974-0 | Tel: 077 71/9301500 | Tel: 075 31/36336-0 |
| Bundestiftung „Mutter und Kind“ & Landesstiftung „Familie in Not“ | Ansprechpartner sind die Schwangerenberatungsstellen | | | |

